



LIVE
makelaars

www.livemakelaars.nl

Dedemsvaartweg 1141 2545 DR 's-Gravenhage



Bekijk deze
woning

Vraagprijs

€ 335.000,- k.k.

www.livemakelaars.nl

LIVE makelaars

Wat onze verkoopservice in het kort inhoudt: géén onoverzichtelijke en dure courtagekosten maar heldere, voordelige tarieven met flexibele startpakketten die op uw wensen zijn afgestemd. Onze unieke verkoopmethode maakt slim gebruik van Facebook, een zeer effectieve manier om uw woning razendsnel onder de aandacht van woningzoekenden te brengen. Kijkers kunnen hierdoor direct uw woning online bekijken. Uiteraard brengen wij uw woning (afhankelijk van uw wensen) ook op de traditionele manier onder de aandacht via de bekende websites waaronder: Funda.nl, Huislijn.nl, Marktplaats en pararius.nl. We bieden een heldere presentatie van uw woning, met professionele fotografie, overzichtelijke plattegronden en NEN 2580 Meetrapport.

Woning bezichtigingen: hoe werkt dat.

We zijn gespecialiseerd in de moderne marketingtechnieken van Facebook. Wij plaatsen op Facebook een advertentie met een voor-aankondiging, datum en tijdstip waarop de woning online staat. We houden rekening met de gezondheid regels en plannen aparte afspraken in voor bezichtigingen.

De voordelen:

- LIVE makelaars: actief op zoek naar de potentiële koper(s)
- Aandacht voor u en uw vragen tijdens de bezichtigingen
- Lage kosten en deskundige begeleiding bij aankopen en/of verkopen van woningen!
- Tevreden klanten en optimale service en dienstverlening
- Ook bereikbaar en beschikbaar in de avonden en weekenden
- Unieke moderne tools om uw woning onder de aandacht te brengen bij potentiële kopers
- 20 jaar ervaring in de makelaardij.



Marco Beekhuizen
uw makelaar

Uw makelaar voor aan- en verkoop van uw woning.

+31 (0)70 820 99 19

 +31 (0)6 51 53 05 35

 info@livemakelaars.nl

 www.livemakelaars.nl

Geestbrugkade 35
2281 CX Rijswijk

Inhoud:

- Kenmerken
- Geografische ligging
- Omschrijving
- Foto's
- Plattegronden
- Meetrapport
- Kadastrale Kaart
- Lijst van Zaken en Energielabel

Kenmerken: Dedemsvaartweg 1141, 2545DR, 's-Gravenhage

Wijk:	Bouwlust en Vrederust
Soort wijk:	Woonwijk
Buurt kenmerken:	Levendige omgeving
Nabij winkelcentra:	Winkels; gezellig winkelcentrum en supermarkten in de buurt
Basisscholen en voorgezet onderwijs:	Basisscholen op loopafstand en ook een middelbare school is dichtbij
Aantal kamers:	3 kamers (2 slaapkamers)
Aantal toiletten:	1
Tuin / Balkon:	Overdekt balkon ca. 11 m ²
Woonoppervlakte:	84 m ²
Perceelgrootte:	nvt
Inhoud:	237 m ³
Bouwjaar	1994

Geografische ligging:

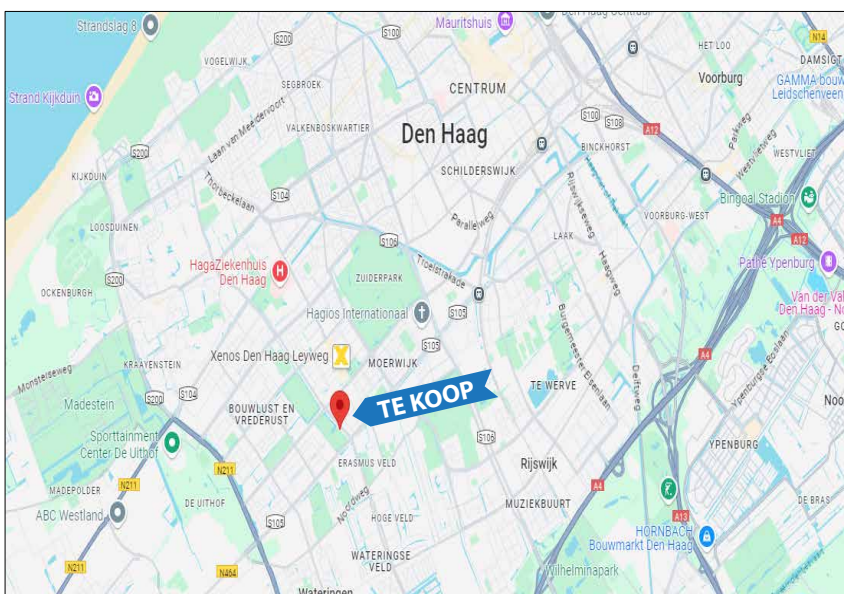

Geografisch ligging van de woning in de wijk:



Dedemsvaartweg 1141 's-Gravenhage

In de gezellige wijk Bouwlust en Vrederust bevindt zich dit netjes afgewerkte 'starters - hoekappartement' op de 2e verdieping. Vanuit het appartement heeft u mooi uitzicht over de groene natuur en de sportvelden. Parkeerproblemen zult u hier niet ondervinden daar dit appartement beschikt over een eigen parkeerplaats op een afgesloten parkeerterrein! Hier gaat u zeker genieten en tot rust komen doordat de woning een prettige lichtinval heeft en een overdekte balkon. Tevens zijn er in de directe omgeving vele faciliteiten te vinden, denk eens aan een leuke wandeling of skaten, zwemmen, fitness, bowlen of wellicht picknicken in het park en in de nabij gelegen recreatiegebieden; De Uithof en Madestein of het Zuiderpark. Er zijn verschillende winkelgebieden op wandelafstand en met de fiets bent u snel op het strand van Kijkduin.

Indeling:

Hoofdentree, centrale hal, brievenbus-sentableau met videofoon, lift.

Woonetage en Slaapetage (2e etage)

U komt binnen in de hal met laminaatvloer waar u ook de wc met fonteintje

aantreft. Evenals de meterkast en een vaste kast waar de cv is opgesteld. Aan de hal grenst ook de ruime lichte woonkamer (ca. 30 m²) afgewerkt met een laminaatvloer met nieuwe jaloezieën en de open, in 2023 vernieuwde keuken met; RVS spoelbak, gaskookplaat, moderne afzuigkap, vaatwasser en een koelkast van Samsung (2021). Eveneens aan de hal zijn 2 ruime slaapkamers te vinden, beide iets groter dan 11 m² met aansluitend een loggia. De badkamer (ca. 4,5 m²) heeft een douchecabine en een modern wandmeubel met spiegel, een grote handdoekenradiator en een wasmachine-opstelling.

Overdekt balkon

Vanuit de hal heeft u toegang tot het op het NW georiënteerde inpandige balkon (ca. 11 m²), met een kuststof grasmatten en een wijds uitzicht over het groen.

Parkeren en berging(en)

Het appartement heeft een eigen parkeerplaats op een afgesloten terrein met een slagboom, een centrale fietsenstalling en een berging in de onderbouw van het complex.

Omgeving

In de nabijheid treft u onder andere het winkelcentrum 'De Leyweg', scholen, veel groen, openbaar vervoer (tram 16 en tram 9 op loopafstand) en belangrijke uitvalswegen.

Bijzonderheden:

- in 2023 keuken en badkamer gerenoveerd en is de woning verder gemoderniseerd



Kenmerken:

- Woonoppervlakte ca. 84 m² (conform richtlijnen NEN2580 dit is exclusief balkon!)
- Inhoud ca. 237 m³
- Bouwjaar 1994
- Energie label B
- Overdekt balkon ca. 11 m²
- CV-ketel AWB bouwjaar 1994 (eigendom)
- dubbelglas;
- Voor indeling en maatvoering zie plattegronden
- ruime berging (ca. 7,5 m²)
- gezamenlijke fietsenstalling
- laminaatvloeren 2022
- eigen parkeerplaats op parkeerterrein
- Vanwege het bouwjaar is de materialen- en ouderdomsclausule van toepassing
- oplevering eind oktober 2024 mogelijk
- erfpacht canon eeuwigdurend afgekocht (dus geen extra kosten)
- Gelegen op eigen grond

Foto's



Alle informatie is door ons met de nodige zorgvuldigheid samengesteld. Onzerzijds wordt echter geen enkele aansprakelijkheid aanvaard voor enige onvolledigheid, onjuistheid of anderszins, dan wel de gevolgen daarvan. De aangeboden informatie is een uitnodiging voor een bezichtiging aanvraag of het doen van een bod. Alle opgegeven maten en oppervlakten zijn indicatief. De woning is gemeten met gebruikmaking van de Meetinstructie, die is gebaseerd op de normen zoals vastgelegd in NEN 2580. De Meetinstructie is bedoeld om een meer eenduidige manier van meten toe te passen voor het geven van een indicatie van gebruiksoppervlakte. De Meetinstructie sluit verschillen in meetuitkomsten niet volledig uit, door bijvoorbeeld interpretatieverschillen, afrondingen of beperkingen bij het uitvoeren van de meting. Hoewel wij de woning zorgvuldig hebben laten opgemeten, wordt noch door LIVE makelaars, noch door de verkoper enige aansprakelijkheid aanvaard voor afwijkingen in de opgegeven maten. Koper wordt in de gelegenheid gesteld om de opgegeven maten te (laten) controleren.

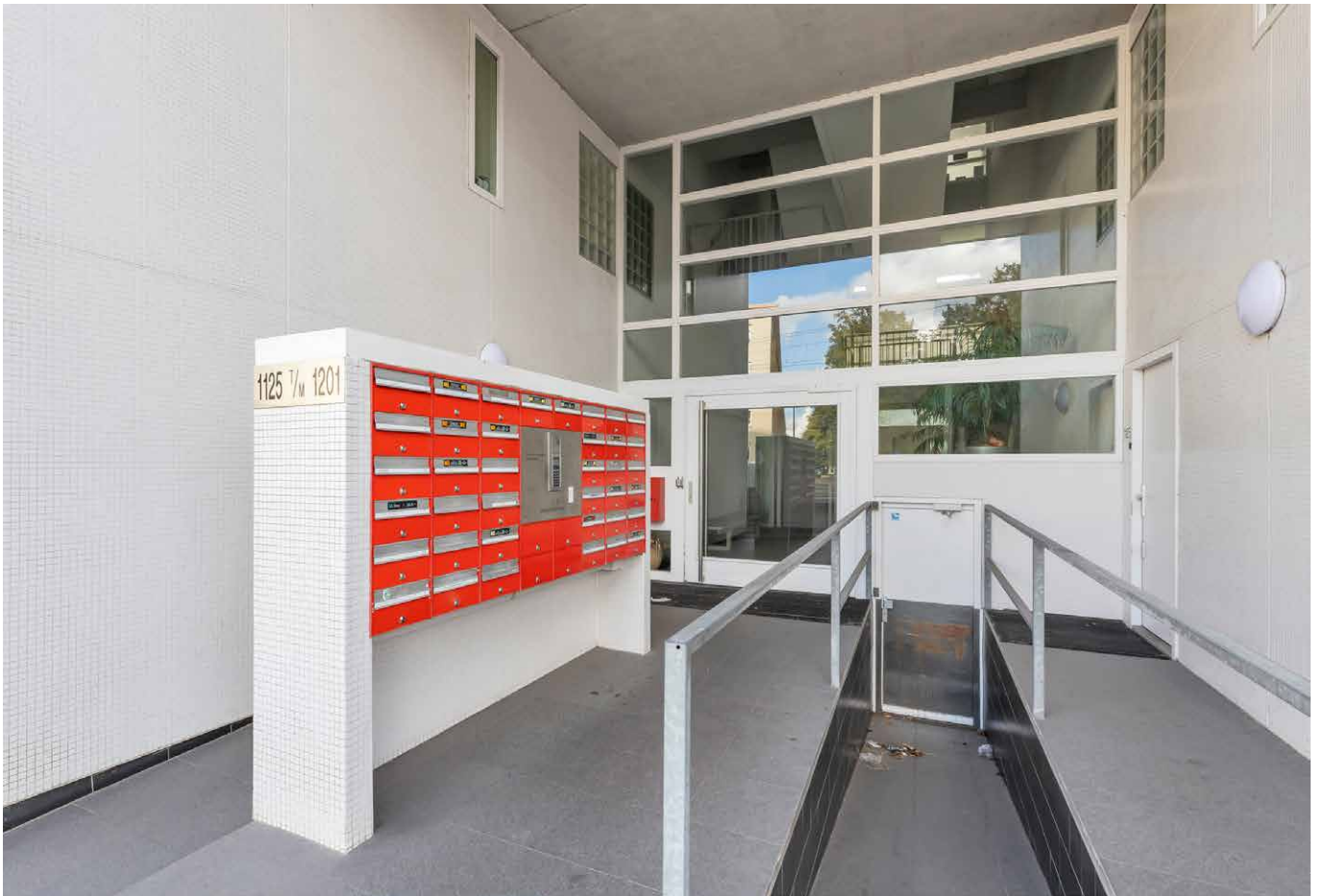















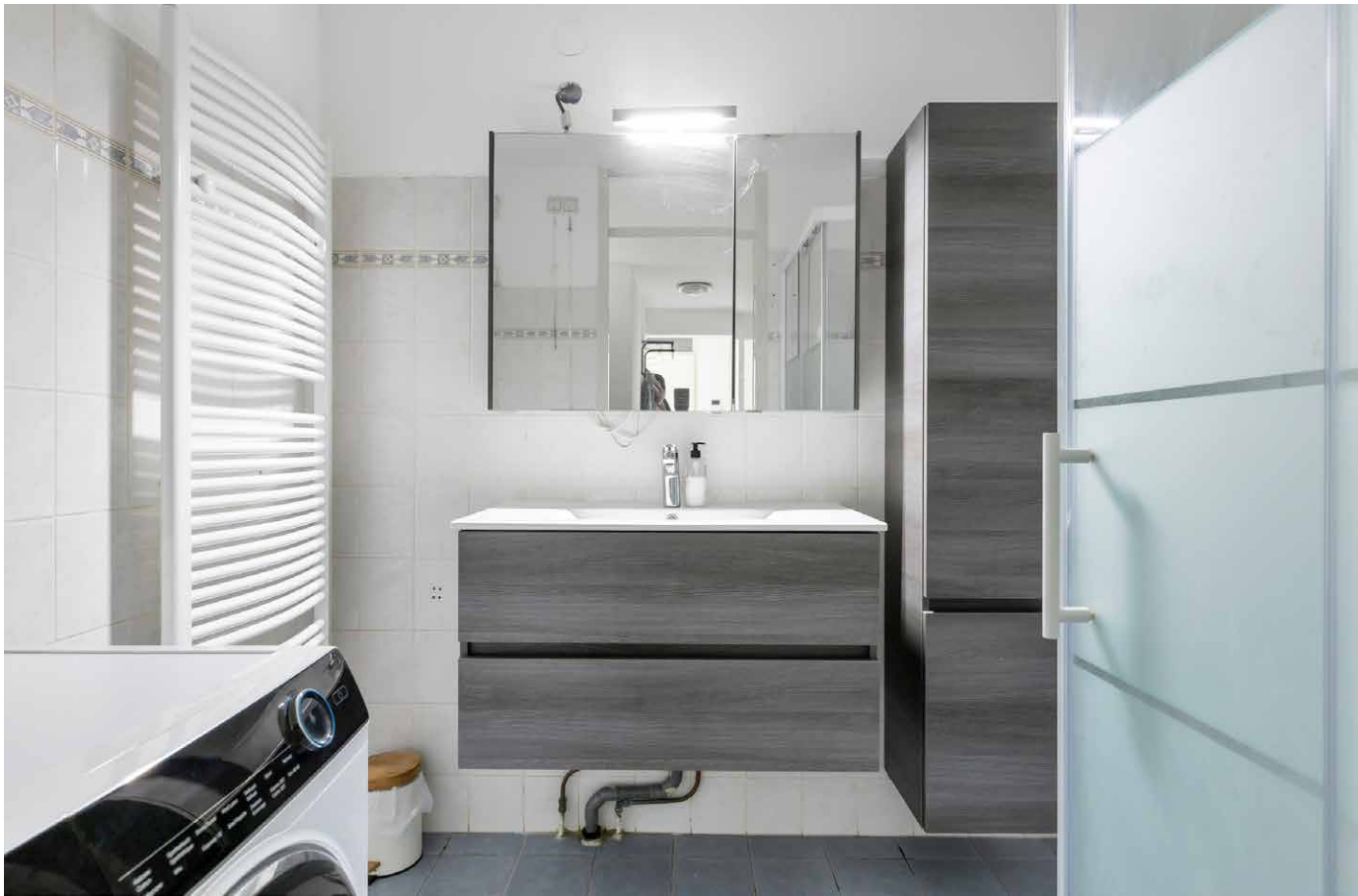











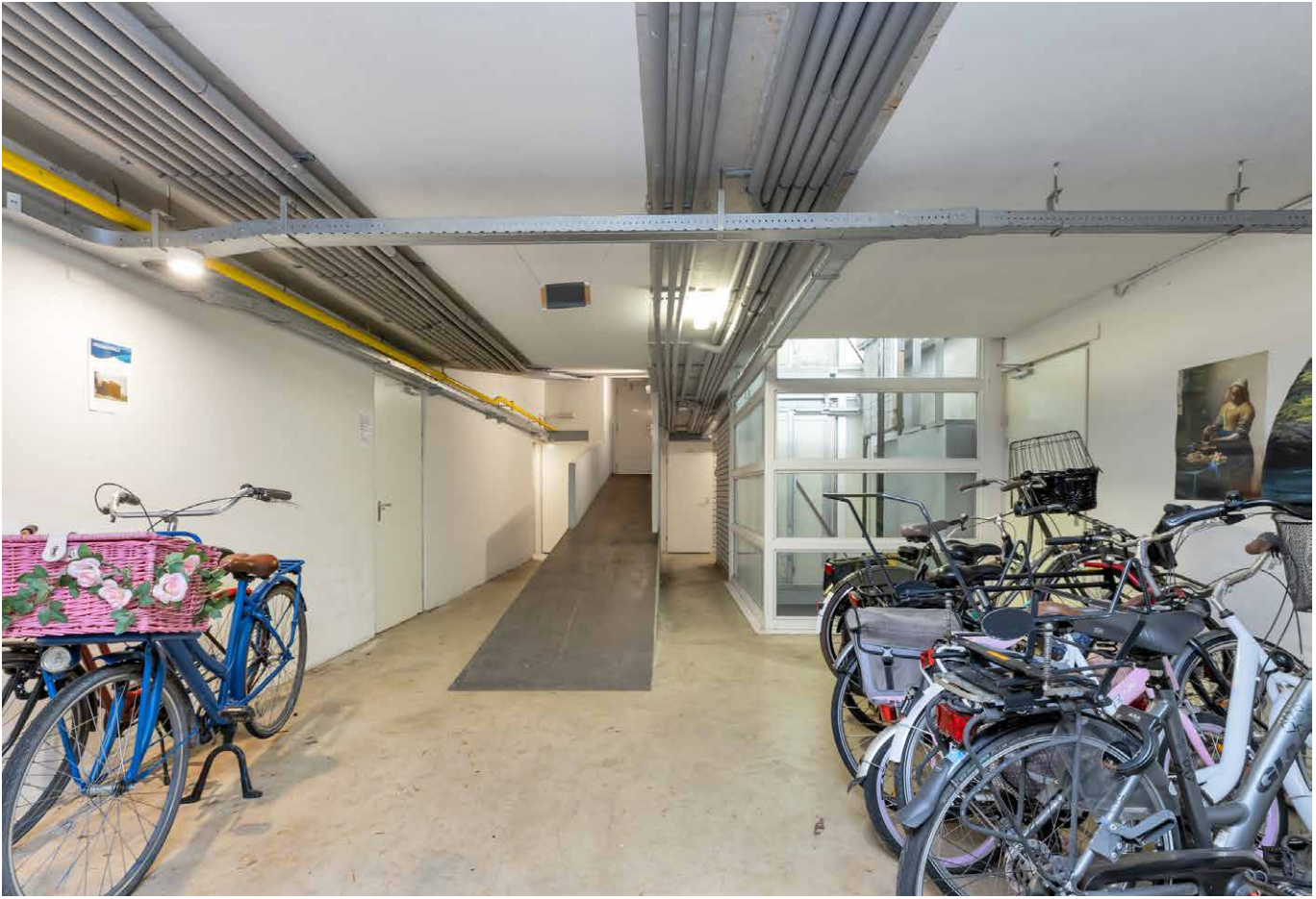

Woonetage:

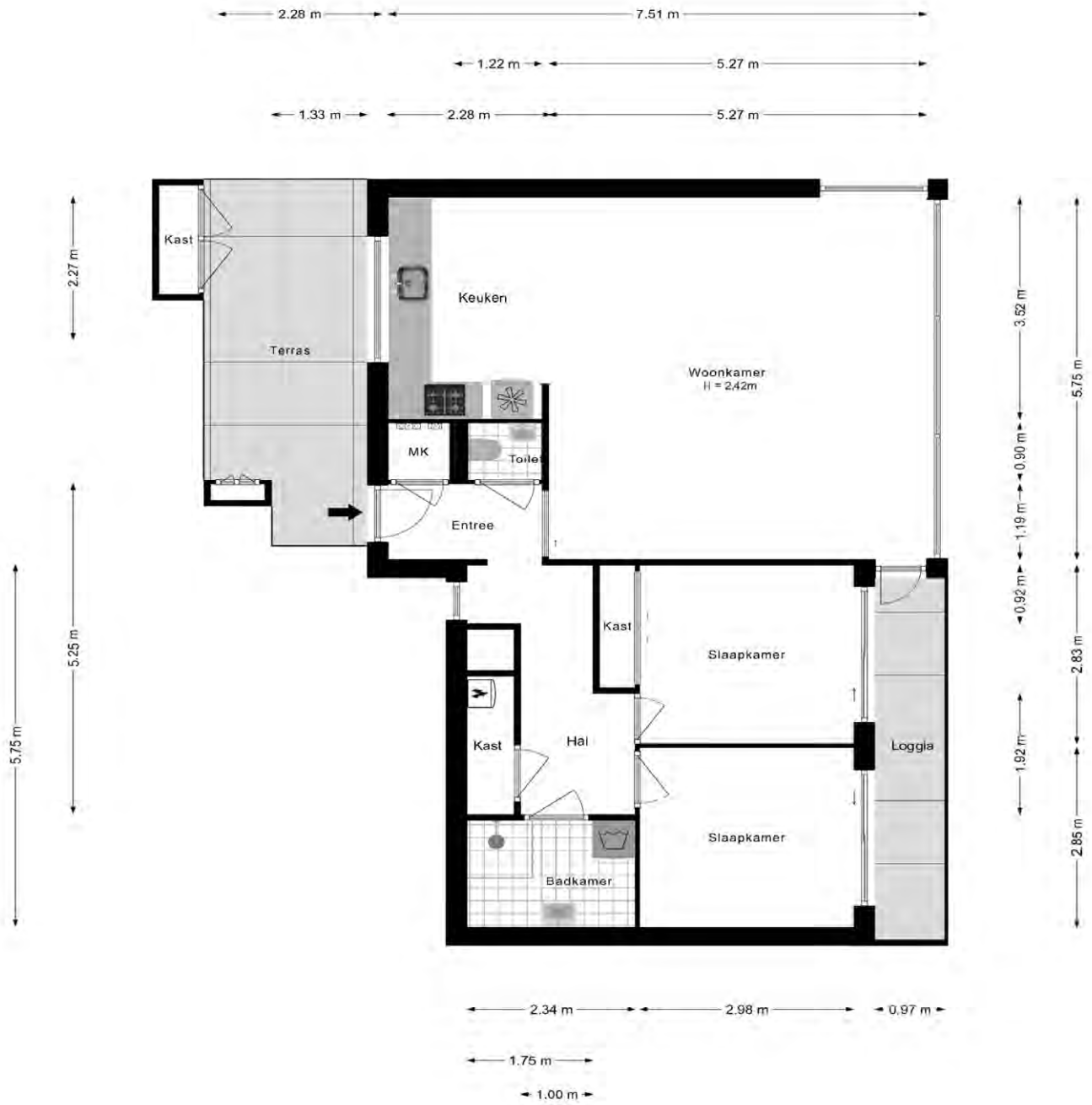

Woonetage (3d):

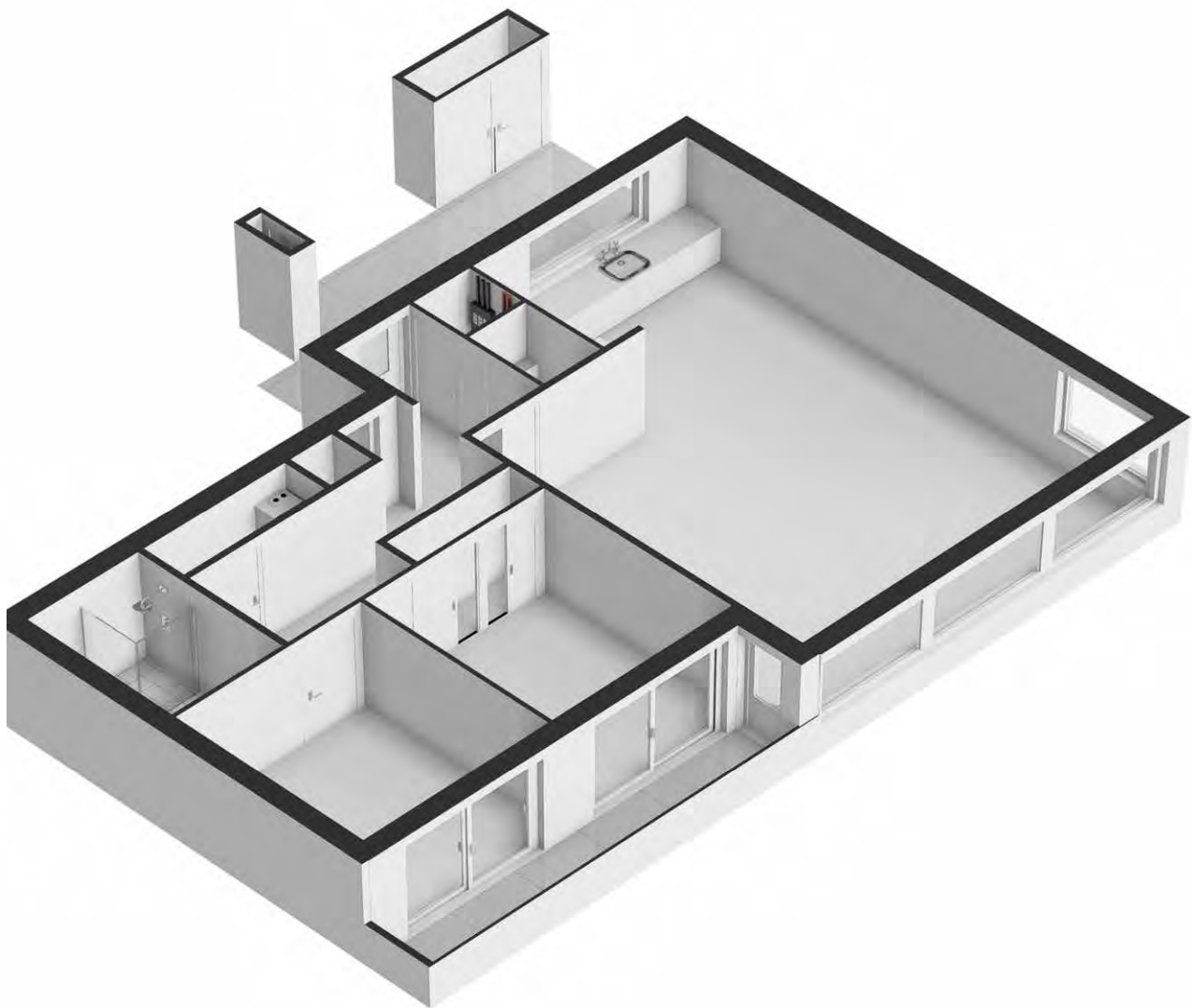

Berging en parkeerplaats:

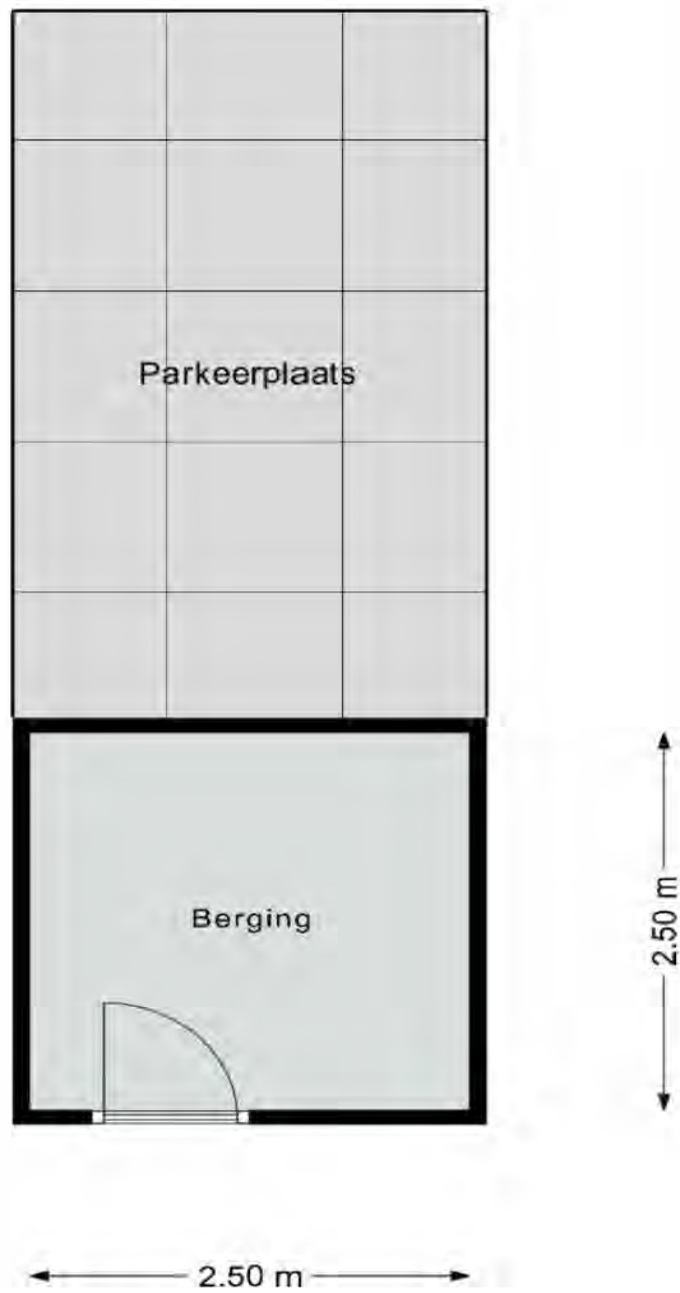

Slaapetage: (3d)

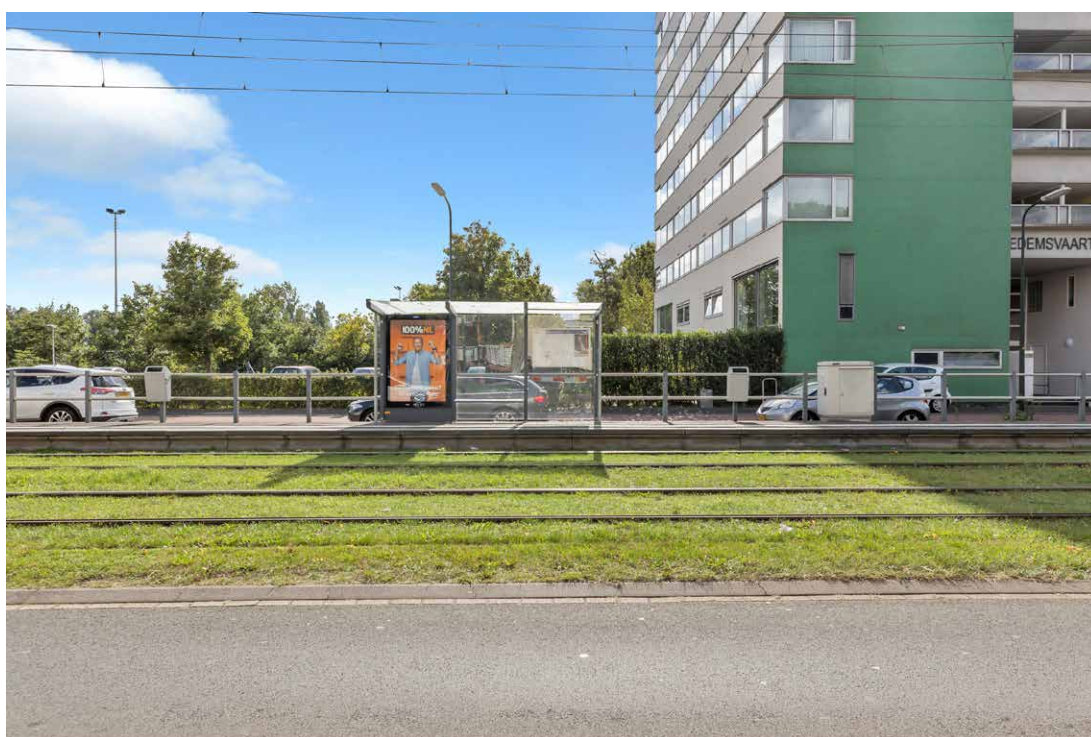
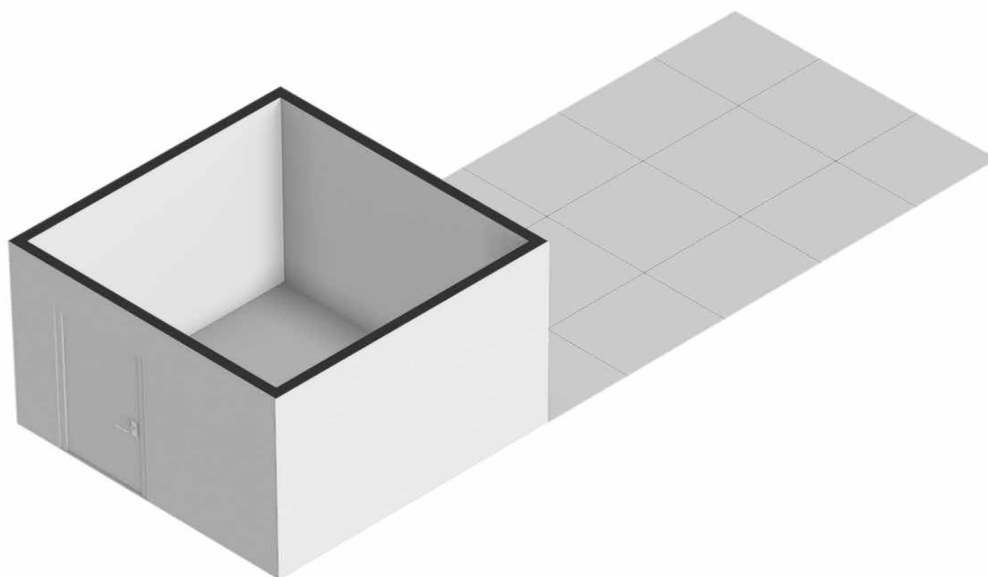



Object

Object type Woning
Adres **Dedemsvaartweg 1141**
Postcode/Plaats **2545 DR Den Haag**



Meetopname

Datum meetopname 11-09-2024
Datum meetrapport 18-09-2024
Meetrapportnummer HV-2024-09/379202438
Meetcertificaat Type A Op locatie gecontroleerd en ingemeten
Status Definitief

Opdrachtgever

Opdrachtgever Live Makelaars
Adres Geestbrugkade 35
Postcode/Plaats 2281 CX Rijswijk



Informatie bij het rapport

Housevertising heeft dit NEN 2580 meetrapport samengesteld, waarin de gebruiksoppervlaktes gesplitst per woonlaag en/of bijzondere ruimten zijn aangegeven.

De meting en berekeningen zijn conform de richtlijnen NEN2580:2007, 'Oppervlakten en inhouden van gebouwen – Termen, definities en bepalingmethoden'. Met uitzondering van de afwijkingen aangegeven in de meetinstructies juli 2019 opgesteld door NVM, VastgoedPro, VBO, VNG, NRVV en de waarderingskamer (BBMI).

Ondanks dat dit rapport met de meeste zorgvuldigheid is samengesteld kunnen aan de gebruiksoppervlakte en plattegronden geen rechten worden ontleend.

Vastgestelde vloeroppervlakten en inhoud

Gebruiksoppervlakte(n) – Wonen	74,8 m ²
Gebruiksoppervlakte(n) – Overige inpanidige ruimte(n)	0,0 m ²
Gebruiksoppervlakte(n) – Gebouwgebonden buitenruimte	17,9 m ²
Gebruiksoppervlakte(n) – Externe bergruimte(n)	18,8 m ²
Bruto vloeroppervlakte woning	84,0 m ²
Bruto inhoud woning	236,9 m ³

Amsterdam, 18 september 2024

B.A. Mac Donald | Housevertising

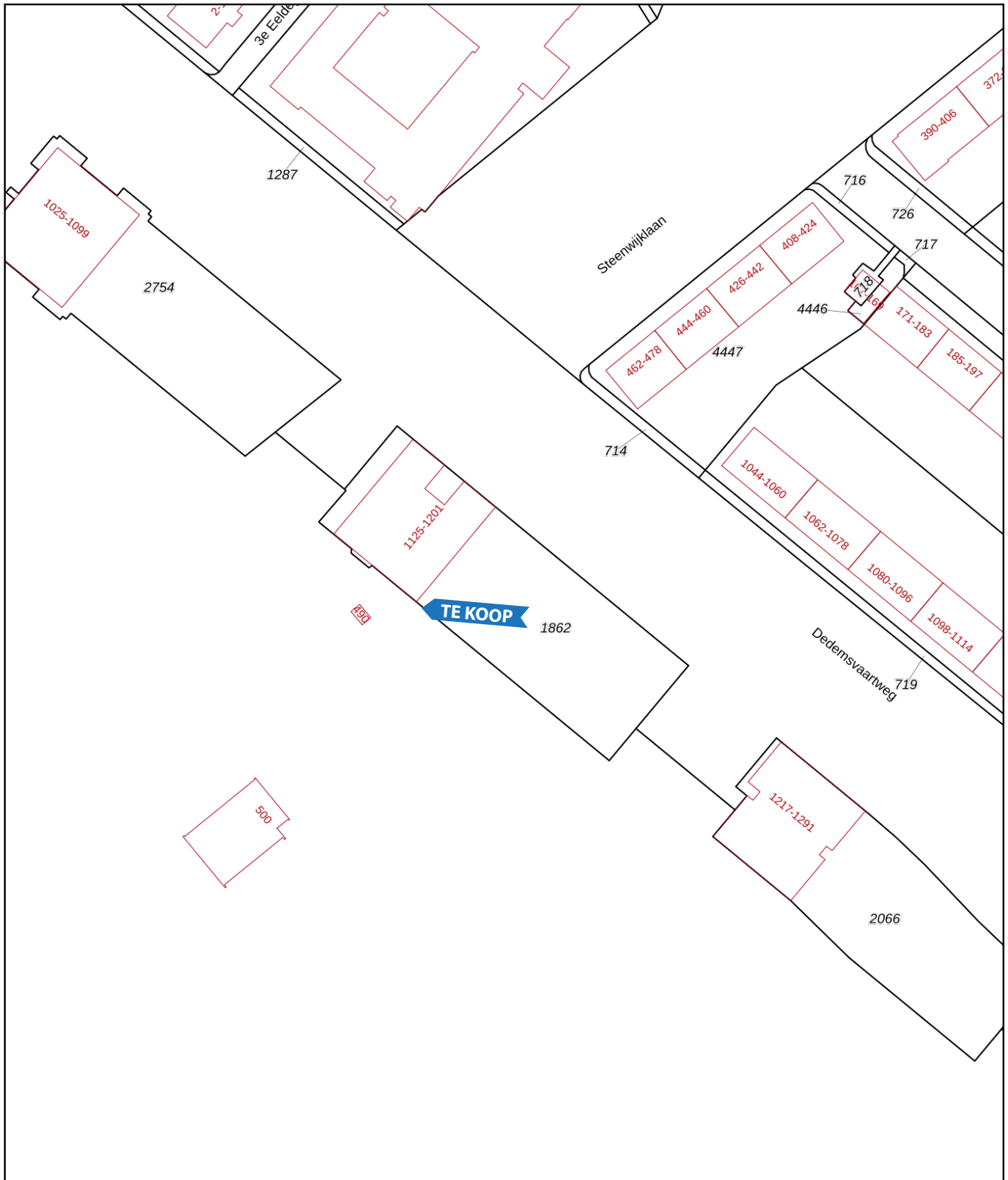

<p>12345 Deze kaart is noordgericht</p> <p>25 Perceelnummer</p> <p>Huisnummer</p> <p>— Vastgestelde kadastrale grens</p> <p>— Voorlopige kadastrale grens</p> <p>— Administratieve kadastrale grens</p> <p>— Bebouwing</p> <p>Voor een eensluitend uittreksel, geleverd op 22 april 2021 De bewaarder van het kadaster en de openbare registers</p>	<p>Schaal 1: 1000</p> <p>Kadastrale gemeente 's-Gravenhage</p> <p>Sectie AW</p> <p>Perceel 1862</p> <p>Aan dit uittreksel kunnen geen betrouwbare maten worden ontleend. De Dienst voor het kadaster en de openbare registers behoudt zich de intellectuele eigendomsrechten voor, waaronder het auteursrecht en het databankenrecht</p>	
---	--	---

INVENTORY OF (SEMI) MOVABLES included in property transaction

Description of property: address, land registry designation, et cetera

Date: DD MM YYYY

This inventory of (semi) movables indicates which items may or may not remain behind in the property. In case the agreements are unclear or when there are no agreements at all, the movables will be taken by the seller.

	To stay	To go	On offer	N/A
Exterior				
Landscaping/planting	<input checked="" type="checkbox"/>	<input type="checkbox"/>	<input type="checkbox"/>	<input type="checkbox"/>
Outdoor lighting	<input checked="" type="checkbox"/>	<input type="checkbox"/>	<input type="checkbox"/>	<input type="checkbox"/>
Timer or twilight switch/Motion detector(s)	<input type="checkbox"/>	<input type="checkbox"/>	<input type="checkbox"/>	<input type="checkbox"/>
Pavilion (garden shed)/Outdoor storeroom	<input type="checkbox"/>	<input type="checkbox"/>	<input type="checkbox"/>	<input type="checkbox"/>
Pond	<input type="checkbox"/>	<input type="checkbox"/>	<input type="checkbox"/>	<input type="checkbox"/>
Greenhouse	<input type="checkbox"/>	<input type="checkbox"/>	<input type="checkbox"/>	<input type="checkbox"/>
Flagpole	<input type="checkbox"/>	<input type="checkbox"/>	<input type="checkbox"/>	<input type="checkbox"/>
Other please elaborate	<input type="checkbox"/>	<input type="checkbox"/>	<input type="checkbox"/>	<input type="checkbox"/>
Interior				
Alarm system	<input type="checkbox"/>	<input type="checkbox"/>	<input type="checkbox"/>	<input type="checkbox"/>
Satellite dish/aerial	<input type="checkbox"/>	<input type="checkbox"/>	<input type="checkbox"/>	<input type="checkbox"/>
Letterbox (mail slot)	<input checked="" type="checkbox"/>	<input type="checkbox"/>	<input type="checkbox"/>	<input type="checkbox"/>
(Main) Doorbell	<input checked="" type="checkbox"/>	<input type="checkbox"/>	<input type="checkbox"/>	<input type="checkbox"/>
Smoke detectors	<input checked="" type="checkbox"/>	<input type="checkbox"/>	<input type="checkbox"/>	<input type="checkbox"/>
Safety locks and other anti-burglary devices	<input type="checkbox"/>	<input type="checkbox"/>	<input type="checkbox"/>	<input type="checkbox"/>
(Window or door) Screens please indicate which storey(s) and whether at front or rear	<input type="checkbox"/>	<input type="checkbox"/>	<input type="checkbox"/>	<input type="checkbox"/>
Exterior blinds/awnings please indicate "front" or "rear"	<input type="checkbox"/>	<input type="checkbox"/>	<input type="checkbox"/>	<input type="checkbox"/>
Interior blinds/awnings please indicate which storey(s) and whether at the front or rear	<input type="checkbox"/>	<input type="checkbox"/>	<input type="checkbox"/>	<input type="checkbox"/>
Insect screens	<input type="checkbox"/>	<input type="checkbox"/>	<input type="checkbox"/>	<input type="checkbox"/>
Other awnings please elaborate	<input type="checkbox"/>	<input type="checkbox"/>	<input type="checkbox"/>	<input type="checkbox"/>
Window treatments				
Curtain rods and/or rails please indicate which storey(s)	<input checked="" type="checkbox"/>	<input type="checkbox"/>	<input type="checkbox"/>	<input type="checkbox"/>
Curtains please indicate which storey(s)	<input type="checkbox"/>	<input checked="" type="checkbox"/>	<input type="checkbox"/>	<input type="checkbox"/>
Roller blinds please indicate which storey(s)	<input type="checkbox"/>	<input type="checkbox"/>	<input type="checkbox"/>	<input type="checkbox"/>
Net curtains please indicate which storey(s)	<input checked="" type="checkbox"/>	<input type="checkbox"/>	<input type="checkbox"/>	<input type="checkbox"/>
Venetian blinds and/or vertical blinds please indicate which storey(s)	<input checked="" type="checkbox"/>	<input type="checkbox"/>	<input type="checkbox"/>	<input type="checkbox"/>
Other please elaborate	<input type="checkbox"/>	<input type="checkbox"/>	<input type="checkbox"/>	<input type="checkbox"/>

Estate agency name:
Object:

Seller's initials:

Buyer's initials:

1 van 3

	To stay	To go	On offer	N/A
Floor treatments				
Flooring / linoleum please indicate which storey(s)	<input type="checkbox"/>	<input type="checkbox"/>	<input type="checkbox"/>	<input type="checkbox"/>
parketvloer/laminaat please indicate which storey(s)	<input checked="" type="checkbox"/>	<input type="checkbox"/>	<input type="checkbox"/>	<input type="checkbox"/>
Other please elaborate	<input type="checkbox"/>	<input type="checkbox"/>	<input type="checkbox"/>	<input type="checkbox"/>
Hot water supply/Central heating				
(Hybrid) Central heating unit and fittings	<input type="checkbox"/>	<input type="checkbox"/>	<input type="checkbox"/>	<input type="checkbox"/>
Close-in (kitchen) boiler	<input type="checkbox"/>	<input type="checkbox"/>	<input type="checkbox"/>	<input type="checkbox"/>
Water heater	<input type="checkbox"/>	<input type="checkbox"/>	<input type="checkbox"/>	<input type="checkbox"/>
Thermostat	<input checked="" type="checkbox"/>	<input type="checkbox"/>	<input type="checkbox"/>	<input type="checkbox"/>
Mechanical ventilation/air treatment	<input type="checkbox"/>	<input type="checkbox"/>	<input type="checkbox"/>	<input type="checkbox"/>
Air conditioning	<input type="checkbox"/>	<input type="checkbox"/>	<input type="checkbox"/>	<input type="checkbox"/>
Boiling water tap ("Quooker")	<input type="checkbox"/>	<input type="checkbox"/>	<input type="checkbox"/>	<input type="checkbox"/>
Other please elaborate	<input type="checkbox"/>	<input type="checkbox"/>	<input type="checkbox"/>	<input type="checkbox"/>
Fireplace, wood-burning stove				
(Freestanding) Fireplace (with or without accessories, please elaborate)	<input type="checkbox"/>	<input type="checkbox"/>	<input type="checkbox"/>	<input type="checkbox"/>
Multi-fuel stove	<input type="checkbox"/>	<input type="checkbox"/>	<input type="checkbox"/>	<input type="checkbox"/>
Heaters	<input type="checkbox"/>	<input type="checkbox"/>	<input type="checkbox"/>	<input type="checkbox"/>
Other please elaborate	<input type="checkbox"/>	<input type="checkbox"/>	<input type="checkbox"/>	<input type="checkbox"/>
(Integrated) Kitchen appliances				
Kitchen cabinetry	<input checked="" type="checkbox"/>	<input type="checkbox"/>	<input type="checkbox"/>	<input type="checkbox"/>
(Dual-purpose) Microwave oven	<input type="checkbox"/>	<input checked="" type="checkbox"/>	<input type="checkbox"/>	<input type="checkbox"/>
Gas hob/Ceramic hob/Induction hob/Cooker	<input checked="" type="checkbox"/>	<input type="checkbox"/>	<input type="checkbox"/>	<input type="checkbox"/>
Oven	<input type="checkbox"/>	<input type="checkbox"/>	<input type="checkbox"/>	<input type="checkbox"/>
Dish washer	<input checked="" type="checkbox"/>	<input type="checkbox"/>	<input type="checkbox"/>	<input type="checkbox"/>
Extractor (exhaust) hood	<input checked="" type="checkbox"/>	<input type="checkbox"/>	<input type="checkbox"/>	<input type="checkbox"/>
Refrigerator/Freezer	<input checked="" type="checkbox"/>	<input type="checkbox"/>	<input type="checkbox"/>	<input type="checkbox"/>
Washing machine	<input type="checkbox"/>	<input checked="" type="checkbox"/>	<input type="checkbox"/>	<input type="checkbox"/>
(Tumble) Dryer	<input type="checkbox"/>	<input type="checkbox"/>	<input type="checkbox"/>	<input type="checkbox"/>
Other please elaborate	<input type="checkbox"/>	<input type="checkbox"/>	<input type="checkbox"/>	<input type="checkbox"/>
Lighting				
Recessed lighting/Dimmer switches	<input type="checkbox"/>	<input type="checkbox"/>	<input type="checkbox"/>	<input type="checkbox"/>
Non-recessed lighting	<input type="checkbox"/>	<input type="checkbox"/>	<input type="checkbox"/>	<input type="checkbox"/>
Other please elaborate	<input type="checkbox"/>	<input type="checkbox"/>	<input type="checkbox"/>	<input type="checkbox"/>

(Freestanding) Wardrobes/cupboards and/or shelving

Freestanding wardrobe(s)/cupboard(s)	<input type="checkbox"/>	<input type="checkbox"/>	<input type="checkbox"/>	<input type="checkbox"/>
Book shelves/storage shelves	<input checked="" type="checkbox"/>	<input type="checkbox"/>	<input type="checkbox"/>	<input type="checkbox"/>
Work bench in shed or garage	<input type="checkbox"/>	<input type="checkbox"/>	<input type="checkbox"/>	<input type="checkbox"/>
Integrated workstation (desk)	<input type="checkbox"/>	<input type="checkbox"/>	<input type="checkbox"/>	<input type="checkbox"/>
Mirror walls	<input type="checkbox"/>	<input type="checkbox"/>	<input type="checkbox"/>	<input type="checkbox"/>
Other please elaborate	<input type="checkbox"/>	<input type="checkbox"/>	<input type="checkbox"/>	<input type="checkbox"/>

Sanitary ware

Bathroom accessories	<input type="checkbox"/>	<input type="checkbox"/>	<input type="checkbox"/>	<input type="checkbox"/>
(Hand) Basin(s)	<input checked="" type="checkbox"/>	<input type="checkbox"/>	<input type="checkbox"/>	<input type="checkbox"/>
Lavatory accessories	<input type="checkbox"/>	<input type="checkbox"/>	<input type="checkbox"/>	<input type="checkbox"/>
Washing machine safety switch	<input type="checkbox"/>	<input type="checkbox"/>	<input type="checkbox"/>	<input type="checkbox"/>
Washing machine aqua stop	<input type="checkbox"/>	<input type="checkbox"/>	<input type="checkbox"/>	<input type="checkbox"/>
Sauna/Steam room with or without accessories, please elaborate'	<input type="checkbox"/>	<input type="checkbox"/>	<input type="checkbox"/>	<input type="checkbox"/>
Other please elaborate	<input type="checkbox"/>	<input type="checkbox"/>	<input type="checkbox"/>	<input type="checkbox"/>

Telephone/cable system(s)

Telephone Handset(s)	<input type="checkbox"/>	<input type="checkbox"/>	<input type="checkbox"/>	<input type="checkbox"/>
Landline infrastructure	<input type="checkbox"/>	<input type="checkbox"/>	<input type="checkbox"/>	<input type="checkbox"/>
Other please elaborate	<input type="checkbox"/>	<input type="checkbox"/>	<input type="checkbox"/>	<input type="checkbox"/>

Secondary glazing/Radiator reflector foil

Radiator fixtures	<input checked="" type="checkbox"/>	<input type="checkbox"/>	<input type="checkbox"/>	<input type="checkbox"/>
Secondary glazing	<input type="checkbox"/>	<input type="checkbox"/>	<input type="checkbox"/>	<input type="checkbox"/>
Insulation features	<input type="checkbox"/>	<input type="checkbox"/>	<input type="checkbox"/>	<input type="checkbox"/>
Other please elaborate	<input type="checkbox"/>	<input type="checkbox"/>	<input type="checkbox"/>	<input type="checkbox"/>

Miscellaneous

Picture hanging system(s)	<input type="checkbox"/>	<input type="checkbox"/>	<input type="checkbox"/>	<input type="checkbox"/>
Other please elaborate	<input type="checkbox"/>	<input type="checkbox"/>	<input type="checkbox"/>	<input type="checkbox"/>
Other please elaborate	<input type="checkbox"/>	<input type="checkbox"/>	<input type="checkbox"/>	<input type="checkbox"/>
Other please elaborate	<input type="checkbox"/>	<input type="checkbox"/>	<input type="checkbox"/>	<input type="checkbox"/>
Other please elaborate	<input type="checkbox"/>	<input type="checkbox"/>	<input type="checkbox"/>	<input type="checkbox"/>

 Signed in agreement
by the seller(s)

by the buyer(s)

Deze woning heeft energielabel

B



Isolatie		Installaties	Hoofdsysteem	Verbetering aanbevolen?
1 Gevels	<input type="checkbox"/> <input type="checkbox"/> <input checked="" type="checkbox"/> <input type="checkbox"/>	7 Verwarming	VR-ketel	<input type="checkbox"/> <input checked="" type="checkbox"/>
2 Gevelpanelen	<input type="checkbox"/> n.v.t.	8 Warm water	Combi-ketel	<input type="checkbox"/> <input checked="" type="checkbox"/>
3 Daken	<input type="checkbox"/> n.v.t.	9 Zonneboiler	Niet aanwezig	<input checked="" type="checkbox"/> <input type="checkbox"/>
4 Vloeren	<input type="checkbox"/> n.v.t.	10 Ventilatie	Natuurlijke toevoer met mechanische afzuiging	<input type="checkbox"/> <input checked="" type="checkbox"/>
5 Ramen	<input type="checkbox"/> <input checked="" type="checkbox"/> <input type="checkbox"/>	11 Koeling	Niet aanwezig	<input checked="" type="checkbox"/> <input type="checkbox"/>
6 Buitendeuren	<input type="checkbox"/> n.v.t.	12 Zonnepanelen	Niet aanwezig	<input checked="" type="checkbox"/> <input type="checkbox"/>

Deze woning wordt verwarmd via een aardgas aansluiting

Warmtebehoefte
in de wintermaanden



Risico op hoge
binnentemperaturen
in de zomermaanden



Aandeel hernieuwbare
energie



Toelichtingen en aanbevelingen vindt u op pagina 2 en verder

Over deze woning

Adres

Dedemsvaartweg 1141
2545DR 's-Gravenhage
BAG-ID: 0518010000882255

Details aanduiding

Bouwjaar 1994
Compactheid 0,68
Vloeroppervlakte 85 m²

Woningtype

Hoekwoning op tussenverdieping



Opmnamedetails

Naam

Remy van Kampen

Examnummer

47527

Certificaathouder

Adfloorn Vastgoeddiensten

Inschrijfnummer

EPG2015-37

KVK-nummer

61095729

Certificerende instelling

EPG-Certificering

Soort opname

Basisopname

